ÚZEMNÍ PLÁN
BABICE U ROSIC

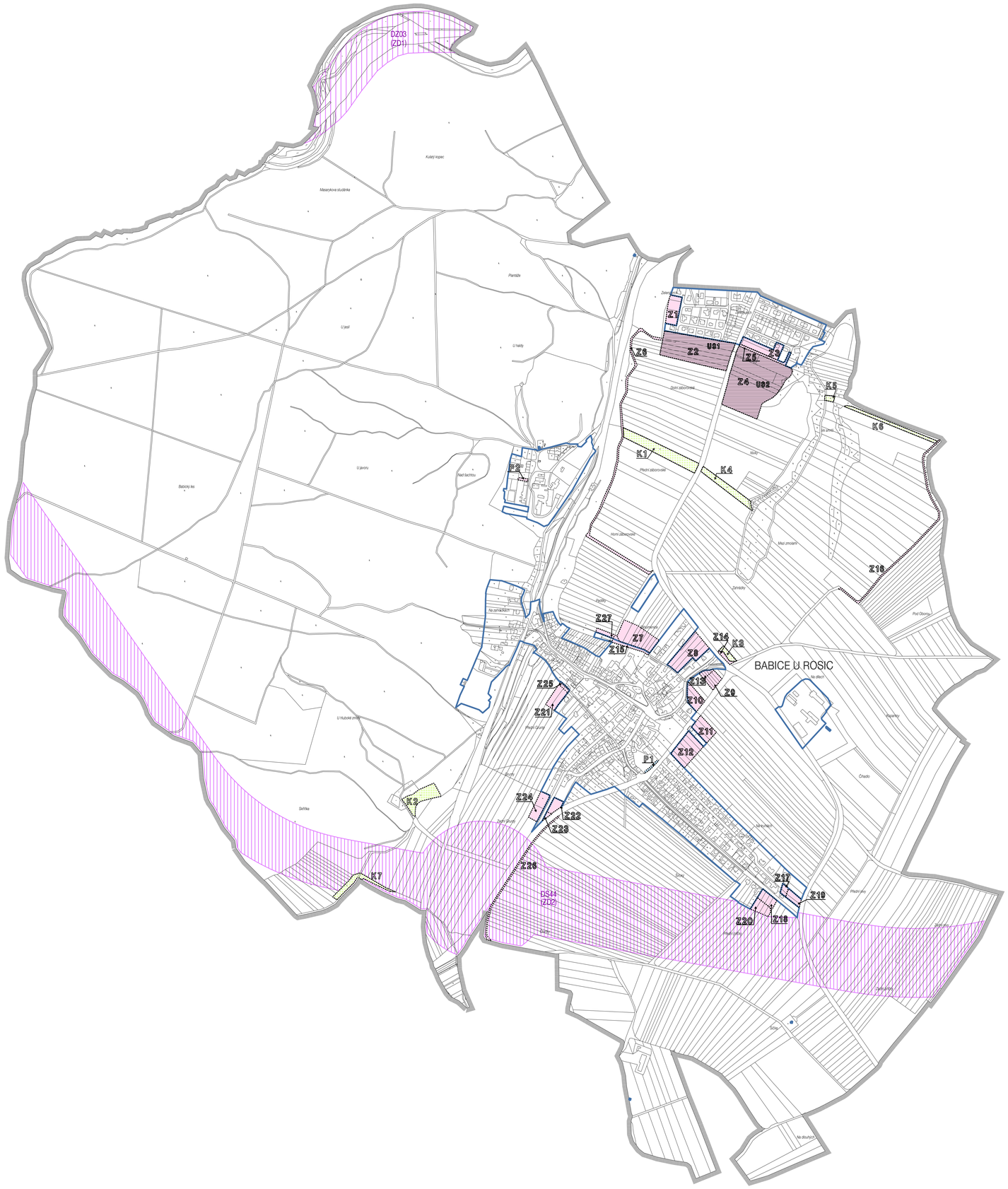

HRANICE	
	hranice katastrálních území
	hranice řešeného území
	zastavěné území k 30. 6. 2021
IDENTIFIKACE PLOCH	
Z1	zastavitelné plochy
P1	plochy přestavby
K1	plochy změn v krajině
U01	plochy ve kterých je rozhodování o změnách v území podmíněno územní studií

KONCEPCE DOPRAVNÍ INFRASTRUKTURY

STAV	NÁVRH	REZERVA	
		DZ03	koridor pro celostátní železniční trať DZ03 trať č. 240 Brno – Zastávka u Brna – hranice kraje
		DS44	územní rezerva pro koridor silnice I. třídy DS44 I/23 Rosice – Zákřany

S

VÝKRES ZÁKLADNÍHO ČLENĚNÍ ÚZEMÍ

ÚZEMNÍ PLÁN BABICE U ROSIC	
EVIDENČNÍ ČÍSLO :	219 - 001 - 887
ZHOTOVITEL :	URBANISTICKÉ STŘEDISKO BRNO, SPOL. S R. O.
PROJEKTANTI :	ING. ARCH. VANDA CIZNEROVÁ, ING. ARCH. EVA ŠIMARA, ING. MILOSLAVA ŠKVARILOVÁ, ING. PAVEL VESELÝ, MGR. MARTIN NOVOTNÝ, MGR. LUCIE BURÝŠKOVÁ H. BRYCHTOVÁ
POŘIZOVATEL :	OBECNÍ ÚŘAD BABICE U ROSIC
MĚŘÍTKO :	1: 5 000
DATUM :	BŘEZEN 2022

urbanistické středisko brno

I. 1

ZÁZNAM O ÚČINNOSTI	
Správní orgán, který ÚP vydal:	Zastupitelstvo obce Babice u Rosic
Datum nabytí účinnosti ÚP:	
Pořizovatel:	Obecní úřad Babice u Rosic, dle § 6 odst. 2 stavebního zákona
Oprávněná úřední osoba pořizovatele:	Vladimír Blažejovský
Funkce :	oprávněná osoba pořizovatele, starosta obce
Podpis :	
Razítko :	